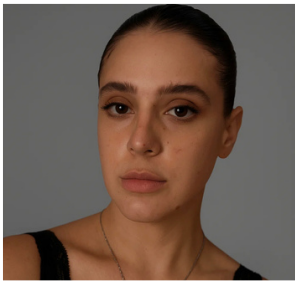

Sara SANZ

CONTACT

601 00 36 94

sarasanz624@gmail.com

Calle Jose Sanchez Pescador, 3

SKILLS

- Good frustration management, acceptance of negative feedback, and strong communication skills.
- Ability to organize schedules and activities; ease in resolving organizational difficulties.
- Stress tolerance, conflict resolution, analytical skills, and adaptability to change.
- Good emotional management, communication skills, and public speaking abilities..

LANGUAGES

- Spanish — Native
- English — C1
- Portuguese — B1
- Hebrew — A2/B1

ADDITIONAL INFORMATION

Cálamo&Cran
Programming Course for Humanists

Telefónica 42 Madrid
Intensive training in structured programming, problem-solving, and collaborative work.

Autonomous learning in demanding, results-oriented technological environments.

Social Projects: Co-founder of the Estrela Feminist Collective and organizer of academic activities for social awareness. Co-founder of the Philosophy Faculty Student Association and developer of the Action Plan against Gender Violence.

References: Upon request.

PROFESSIONAL PROFILE

As a Philosophy graduate, my value lies in the capacity for critical analysis applied to the challenges of the digital age. Concentrating this analytical capacity does not study the ethical implications of Artificial Intelligence and the understanding of language in technological contexts, driven by a genuine landscape for the integration between humanities and technology. My professional mission is clear: contribute to the design and development of technological solutions, using a critical vision to guarantee that they are aligned with ethical, social and human values. I am seeking a role in which a minimum perspective favors sustainable innovation and consolidates trust in the digital ecosystem.

EXPERIENCE

TELEFÓNICA EXPERIENCE LAB (SPEED TALENT)

Customer Experience and Digital Innovation Establishment

2025

Participation in innovation projects that improve the customer experience. Analysis of user processes and proposal of digital solutions. Collaboration with multidisciplinary teams for the design and validation of prototypes. Training takes place in different departments of Telefónica, acquiring a global view of the customer journey.

ULPAN HEBREO SEFARAD

Management and organization techniques

2020 – Actualidad

Administrative coordination and direct attention to clients and students. Incident resolution, communication, and support in digital tools. Improvement of internal processes and user support.

AMNISTÍA INTERNACIONAL MADRID

Partner recruiter

2024 – 2025

Direct attention and relationship management with users in cold selling. Persuasive arguments, active listening, and goal orientation.

TRAINING

MASTER'S DEGREE IN LANGUAGE AND ARTIFICIAL INTELLIGENCE

AUTONOMOUS UNIVERSITY OF MADRID
2024-2025

BACHELOR'S DEGREE IN PHILOSOPHY

COMPLUTENSE UNIVERSITY OF MADRID
2019 - 2022

Programming Training
"Programming for Humanists" course at CalamoSCran and participation in the 42 Madrid pool.

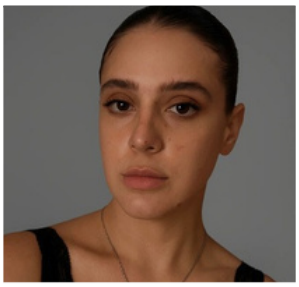

Sara SANZ

CONTACTO

601 00 36 94

sarasanz623@gmail.com

Calle Jose Sanchez Pescador, 3

HABILIDADES

- Buena gestión de la frustración, aceptación de las negativas, altacapacidad de comunicación.
- Capacidad organizativa de horarios y actividades; facilidad para resolver dificultades de organización.
- Tolerancia al estrés, resolución de conflictos, capacidad de análisis, adaptación al cambio.
- Buena gestión emocional, habilidades de comunicación y expresión en público.

IDIOMAS

- Español — Nativo
- Inglés — C1
- Portugués — B1
- Hebreo — A2/B1

INFORMACION COMPLEMENTARIA

Cálamo&Cran
Curso de Programación para Humanistas

Telefónica 42 Madrid
Entrenamiento intensivo en programación estructurada, resolución de problemas y trabajo colaborativo.
Aprendizaje autónomo en entornos tecnológicos exigentes y orientados a resultados.

Proyectos Sociales: Cofundadora del Feminista de la Estrella

Colectivo de actividades académicas para la sensibilización social.
Co-fundadora de la asociacion de estudiantes de la favultad de filosofia, y desarrolladora del plan de actuacion contra la violencia de genero.

- **Referencias: A solicitud.**

PERFIL PROFESIONAL

Como graduada en Filosofía, mi valor reside en la capacidad de análisiscrítico aplicadoa los desafíos de la era digital. He enfocado esta capacid analítica en el estudio de la simplicaciones éticas de la Inteligencia Artificial y en la comprensión del lenguaje en contextos tecnológicos, Movida por una genuina pasión por la integración entre humanidades y tecnología. Mi misión profesional es clara: contribuir al diseño y desarrollo de soluciones tecnológicas; utilizando mi visión crítica para asegurar que se alineen con valores éticos, sociales y humanos. Busco un rol donde mi perspectiva favorezca la innovación sostenible y consolidela confianza en el ecosistema digital.

EXPERIENCIA

TELEFÓNICA EXPERIENCE LAB (SPEED TALENT)

Customer Experience & Digital Innovation Intern 2025 - Actualidad

Participación en proyectos de innovación y mejora de la experiencia de cliente. Análisis de procesos de usuario y propuesta de soluciones digitales. Colaboración con equipos multidisciplinares para el diseño y validación de prototipos. Estancias formativas en distintos departamentos de Telefónica, adquiriendo una visión global del recorrido del cliente.

ULPAN HEBREO SEFARAD

Técnica de gestión y organización 2020 – Actualidad

Coordinación administrativa y atención directa a clientes y alumnos. Resolución de incidencias, comunicación y soporte en herramientas digitales. Mejora de procesos internos y acompañamiento al usuario.

AMNISTÍA INTERNACIONAL MADRID

Captadora de socios

2024 – 2025

Atención directa y gestión de relaciones con usuarios en venta fría. Argumentación persuasiva, escucha activa y orientación a objetivos.

FORMACIÓN

MÁSTER EN LENGUAJE E INTELIGENCIA ARTIFICIAL

Universidad Autónoma de Madrid

2024 - 2025

GRADO EN FILOSOFIA

Universidad Complutense de Madrid
2019 - 2022

FORMACION EN PROGRAMACION

Curso"Programacionpara humanistas" en Calamo$Cran y participación en la piscina de 42 Madrid